

 **INFORMAZIONI****RESPONSABILE SCIENTIFICO****Enrica Fabbrizi**Dirigente Medico di Pediatria,
Ospedale civile A. Murri, Fermo**CREDITI FORMATIVI ECM**DueCi Promotion Srl, Provider ECM n. 1463,
ha accreditato e ottenuto n.4 crediti ECM
per le seguenti figure professionali:**Medico Chirurgo** specializzato in:*Pediatria, Pediatria (Pediatri di libera scelta)*



Si rende noto che ai fini dell'acquisizione dei crediti formativi è indispensabile la presenza effettiva al 90% dei lavori e di aver risposto correttamente ad almeno il 75% delle domande del questionario di apprendimento. Non saranno previste deroghe a tali obblighi.

MODALITÀ DI ISCRIZIONEE' possibile iscriversi gratuitamente collegandosi direttamente al sito:
www.duecipromotion.com > Corsi.**SEDE DEL CONGRESSO****Hotel Concorde**Via Aspigo Terme, 191
60021 Camerano (Ancona)**SEGRETERIA ORGANIZZATIVA
E PROVIDER 1463****DueCi Promotion**

Via C. Farini 28 - 40124 Bologna

Tel 051.4841310

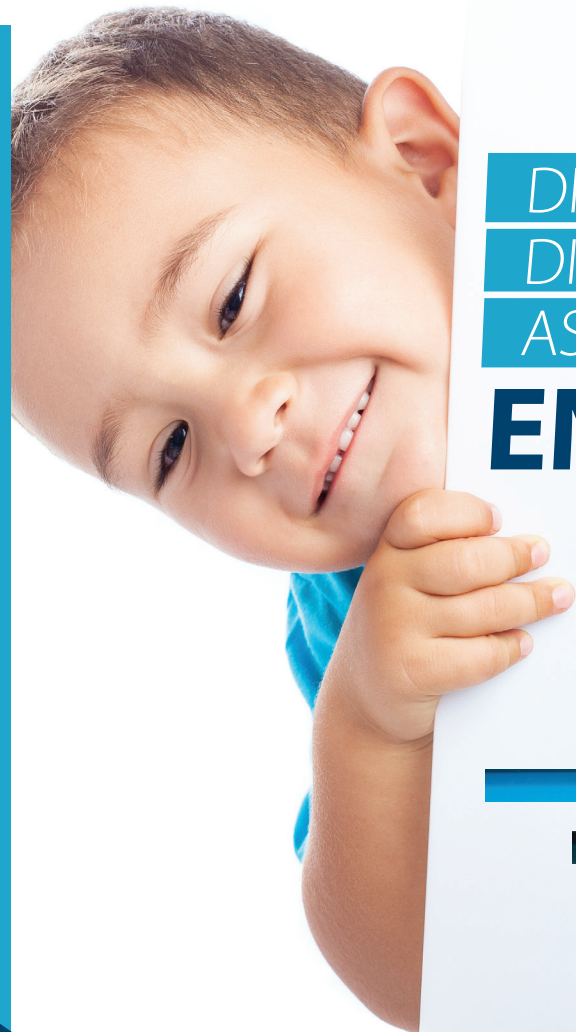
Fax 051.247165

abianconi@duecipromotion.comfbosmans@duecipromotion.comwww.duecipromotion.com**DISCUSSIONE DEI PERCORSI
DIAGNOSTICO TERAPEUTICI
ASSISTENZIALI IN****ENDOCRINOLOGIA
PEDIATRICA** **Sabato, 10 Novembre 2018** **Ancona, Hotel Concorde**
Via Aspigo Terme, 191- Camerano (AN)



PRESENTAZIONE

I Percorsi diagnostici terapeutici assistenziali (PDTA), approvati dalle società scientifiche validate, rappresentano un iter codificato a cui far riferimento nella valutazione e nel trattamento delle varie patologie. Tali percorsi saranno, in seguito, considerati linee guida a cui attenersi nella buona pratica clinica ed a cui il legislatore farà riferimento in caso di contenzioso legale. L'incontro si pone l'obiettivo della presentazione e della discussione dei PDTA di endocrinologia pediatrica.

Il gruppo di lavoro di endocrinologia pediatrica marchigiana si impegna inoltre con il supporto dei pediatri di famiglia della regione, ad adattare i percorsi endocrinologici alla realtà della Regione Marche.

La caratteristica sarà quella della interattività e collaborazione, con la creazione di tavoli di lavoro in cui discutere i percorsi con il supporto di casi clinici.

Segreteria Scientifica: gruppo di lavoro di endocrinologia pediatrica marchigiana

Angeletti Cristina
Angeloni Silvia
Biagioni Martina
Cherubini Valentino
Dhamo Rudina
Di Giulio Concetta
Di Stasio Alessandra
Fabbrizi Enrica
Ferrito Lucia

Ficcadenti Anna
Iannilli Antonio
Jorini Mauro
Lattanzi Bianca
Moscillo Anna
Panariello Angela
Piccinini Paola
Ruffini Andrea
Salvatori Patrizia

Santoro Lucia
Sgattoni Claudia
Tulli Monica
Vianelli Patrizia

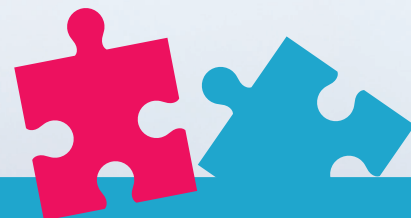

PROGRAMMA, 10 NOVEMBRE 2018

- 09.00** Percorso diagnostico terapeutico assistenziale sulla pubertà precoce
Panariello Angela - Pesaro, Dhamo Rudina - Jesi
- 10.00** Lavoro su casi clinici di pubertà precoce in piccoli gruppi e discussione in plenaria
Sgattoni Claudia - Ancona, Di Stasio Alessandra - Civitanova Marche, Andrea Ruffini - Civitanova Marche, Fabbrizi Enrica - Fermo, Lattanzi Bianca - Ancona, Moscillo Anna - Macerata, Vianelli Patrizia - Jesi
- 11.00** Percorso diagnostico terapeutico assistenziale sulla pseudo-pubertà precoce
Angeletti Cristina - Senigallia, Iannilli Antonio - Ancona
- 12.00** Lavoro su casi clinici di pseudopubertà precoce in piccoli gruppi e discussione in plenaria
Ferrito Lucia - Senigallia, Piccinini Paola - Jesi, Salvatori Patrizia - Fano, Tulli Monica - Ascoli Piceno, Angeloni Silvia - Ancona, Di Giulio Concetta - Senigallia
- 13.00** Valutazione della bassa statura con il growth 4 calculator
Fabbrizi Enrica, Fermo
- 13.30** Compilazione del questionario ECM e chiusura dei lavori

DISCUSSIONE DEI PERCORSI
DIAGNOSTICO TERAPEUTICI
ASSISTENZIALI IN
ENDOCRINOLOGIA
PEDIATRICA